

vivi

le opportunità del PSR Marche

PSR 2014-2022 – Bandi aperti e di prossima emissione

Lorenzo Bisogni
Giunta Regione Marche
Direzione Agricoltura e sviluppo rurale



Unione Europea / Regione Marche
PROGRAMMA DI SVILUPPO RURALE 2014-2020
FONDO EUROPEO AGRICOLO PER LO SVILUPPO RURALE: L'EUROPA INVESTE NELLE ZONE RURALI



PSR 2014-2020



PSR 2014-2022 (Reg. UE 2220/2020)

- Dotazione PSR 2014-2020: **697,21** Mln di euro spesa pubblica
- Assegnazione risorse aggiuntive 2021 e 2022 Marche: **185,39** Mln di euro spesa pubblica (*di cui € 24,24 di fondi EURI*)

Dotazione PSR 2014-2022: **882,60** Mln di euro spesa pubblica

Modifica PSR approvata con:

- Decisione Commissione UE n. 7585 final del 19/10/2021
- Atto del Consiglio regionale n. 20 del 09/11/2021

1. La spesa del PSR negli anni

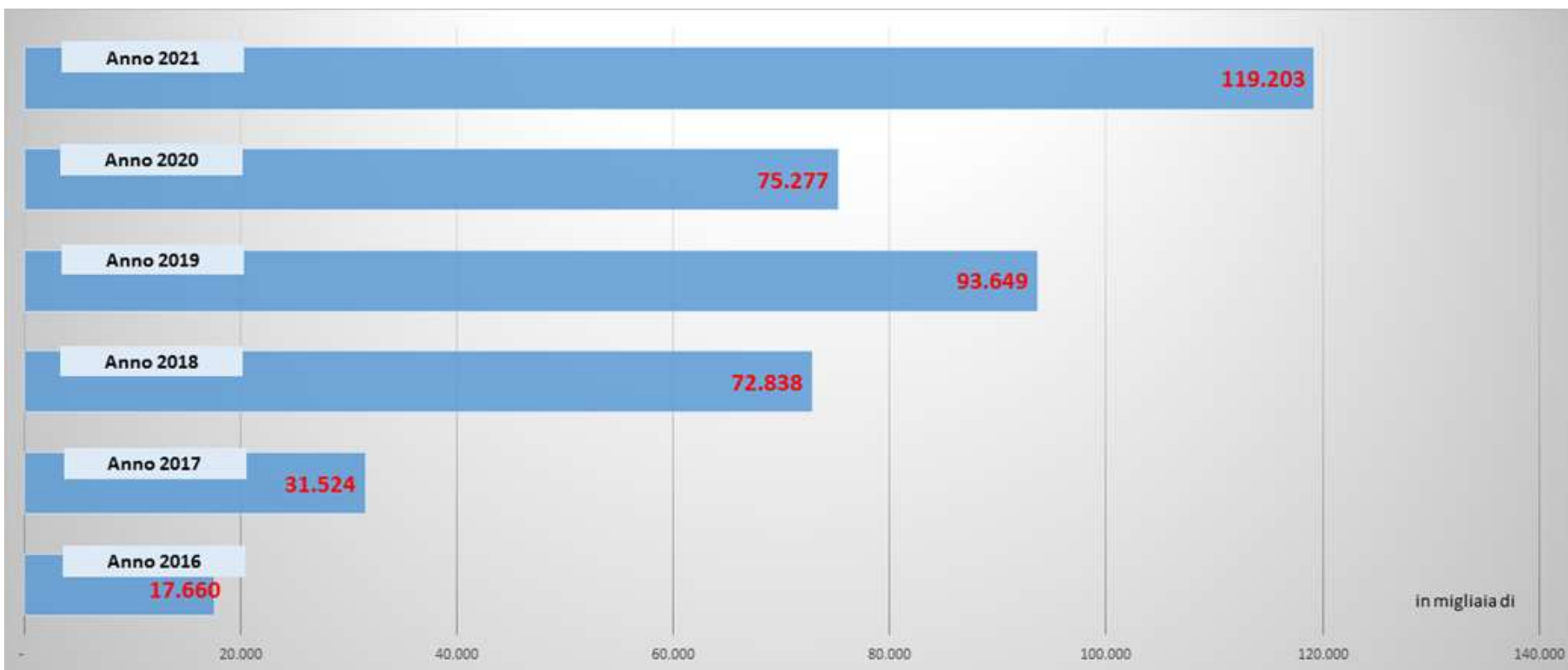

Bandi in istruttoria ed aperti misure strutturali

- ❖ 1° Bando giovani – **In istruttoria**
 - ✓ Domande presentate **n° 100** per **13,823 Milioni di Euro**
- ❖ 2° Bando giovani – **Aperto** (scadenza 28 aprile)
 - ✓ Fondi disponibili **16,177 Milioni di Euro**
- ❖ 1° Bando 4.1 – **Aperto** (scadenza 19 maggio)
 - ✓ Fondi disponibili **30,0 Milioni di Euro**
- ❖ 1° Bando 4.3C App. idrico – **Aperto** (scadenza 19 maggio)
 - ✓ Fondi disponibili **0,9 Milioni di Euro**

Bandi misure a superficie ed a capo

- ❖ **Bando 10.1A – Aperto** (scadenza 15 maggio)
 - ✓ Fondi disponibili **0,77** Milioni di Euro
- ❖ **Bando 10.1C – Aperto** (scadenza 15 maggio)
 - ✓ Fondi disponibili **1,40** Milioni di Euro
- ❖ **Bando 10.1D – Aperto** (scadenza 15 maggio)
 - ✓ Fondi disponibili **0,25 + 0,25** Milioni di Euro
- ❖ **Bando 11.2 – Aperto** (scadenza 15 maggio)
 - ✓ Fondi disponibili **10,86** Milioni di Euro

Bandi misure a superficie ed a capo

- ❖ **Bando 12.1 – Aperto (scadenza 15 maggio)**
 - ✓ Fondi disponibili **0,35** Milioni di Euro
- ❖ **Bando 13.1C – Aperto (scadenza 15 maggio)**
 - ✓ Fondi disponibili **16,0** Milioni di Euro
- ❖ **Bando 14.1D (solo nuove aziende) – Aperto (scadenza 15 maggio)**
 - ✓ Fondi disponibili **0,1** Milioni di Euro
- ❖ **Bandi conferme anni precedenti – Aperto (scadenza 15 maggio)**
 - ✓ Fondi disponibili **9,275** Milioni di Euro

Aggiornamenti procedurali bandi aperti

❖ Bando 4.1 – **Investimenti strutturali nelle aziende agricole**

- ✓ Chiarimenti DASR n.178 del 4 marzo 2022 (trattori)
- ✓ Chiarimenti DASR n.217 del 18 marzo 2022 (contributi in natura, priorità (strutture, fienili, reti antigrandine), variante con prezzario vigente)
- ✓ Aggiornamento prezzario DGR del 4 aprile
- ✓ 180 giorni per autorizzazione a costruire DGR del 4 aprile

❖ Bando 6.1 – **Insediamiento giovani**

- ✓ Aggiornamento prezzario DGR del 4 aprile
- ✓ Chiarimenti bando Decreto DASR n.178 del 4.3.2022 e n. 231 del 18.3.2022

Cronoprogramma altre uscite previste nel 2022

Misura		Data uscita anno 2022
Numero	Descrizione	
1.1.a	Formazione imprenditori	Continuativa scadenze gennaio e luglio
1.1.b	Agrometeo ASSAM	Aprile
2.1	Consulenza imprenditori	Aprile
3.2	Promozione	Maggio
4.2	Agroindustria	Giugno
6.4.A	Agriturismo	Giugno
6.4.A	Agricoltura sociale	Giugno
6.4.A	Trasformazione (pane, pasta, birra)	Giugno
8.1	Tartufaie	Giugno
9.1	Nuove associazioni di produttori	Giugno
16.9	Cooperazione agricoltura sociale	Giugno
19.3	Cooperazione LEADER	Continuativa scadenze marzo e settembre
1.1-4.3-6.2-6.4-8.6-16.6	Filiera legno	Aprile
1.1-2.1-3.2-4.1-4.2-16.2	Filiere regionali	Giugno
4.1-4.2-6.4-16.4	Filiere locali	Giugno
1.1-1.2-4.3-4.4-5.1-8.2-16.5	AAA prevenzione rischio idrogeologico	Aprile
22.1	Ristoro danni conflitto Russia-Ucraina	???

Le risorse del Piano Strategico 2023-2027

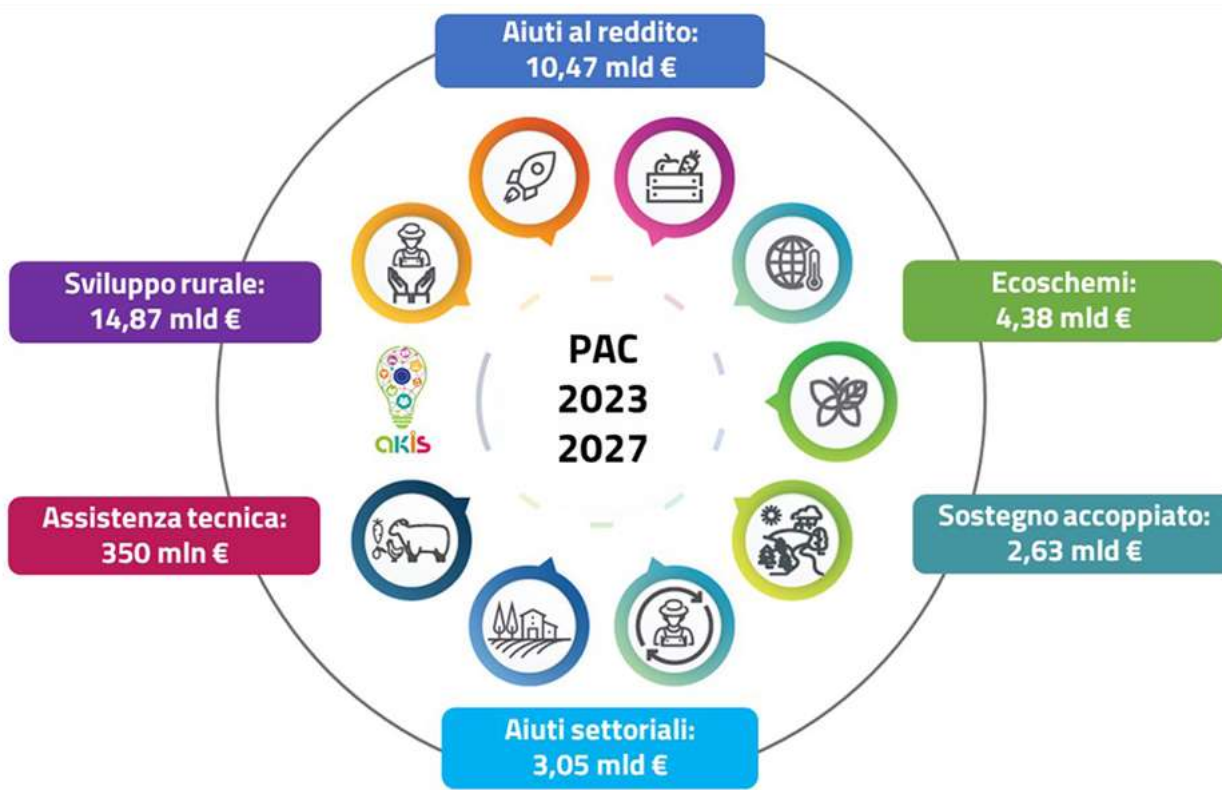

ECOSCHEMI 4.377.804.830 €

Benessere animale e riduzione degli antibiotici

1.816.570.620 €

Inerbimento colture arboree

777.960.455 €

Olivi di particolare pregio paesaggistico

751.394.145 €

Sistemi foraggeri estensivi

814.710.385 €

Misure specifiche per gli impollinatori

217.169.225 €

Risorse PSR 2021-2027 (nuova ipotesi MIPAAF)

- ✓ Sviluppo rurale 2021-2022 => 6,991 Miliardi
- ✓ Assegnati alle Marche **185 Milioni**
- Sviluppo rurale 2023-2027 => 15,979 Miliardi
- Di cui trasferiti dal primo pilastro
- 360 milioni per il biologico
- 145 milioni per i giovani
- 5,4 milioni per il capping
- Assegnati alle Marche ?

Regole applicative del nuovo PSR 2023-2027

- ✓ **PSR approvato soltanto dalla Regione ma in coerenza con il PSN;**
- ✓ **Orientamento Regioni per il minimo dettaglio nel PSN**
 - Criteri di selezione;
 - Condizioni di ammissibilità;
 - Tassi di aiuto;
 - Premi agroambientali, ecc...
- ✓ **Arrivate il 31 marzo osservazioni UE al PSN**



le opportunità del PSR Marche

Grazie per l'attenzione



Unione Europea / Regione Marche
PROGRAMMA DI SVILUPPO RURALE 2014-2020

FONDO EUROPEO AGRICOLA PER LO SVILUPPO RURALE: L'EUROPA INVESTE NELLE ZONE RURALI

